

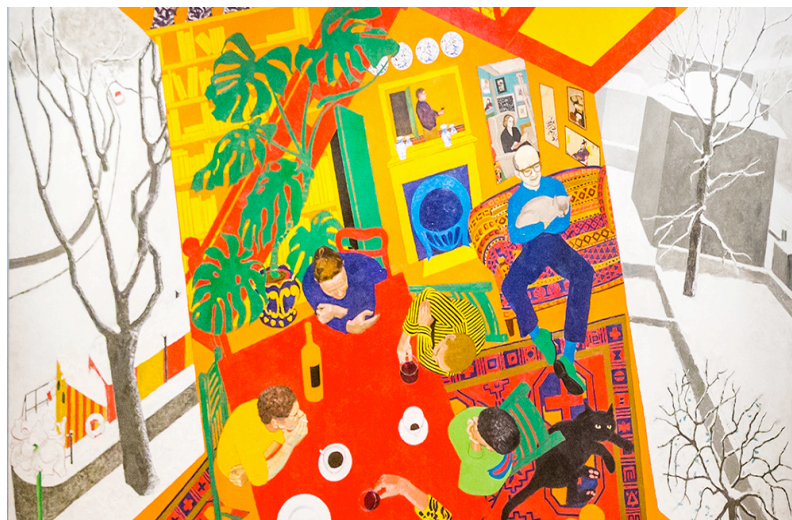

## INCONTRI DI FAMILY LEARNING SOCIO-SANITARIO

*La famiglia che apprende:  
LA DEMENZA*



*William Utermohlen' "Snow"*



## CALENDARIO DEGLI INCONTRI

| <b>GIORNI</b>                   | <b>TEMA DELL'INCONTRO</b>   |
|---------------------------------|---|
| <b>Mercoledì 5 aprile 2017</b>  | <b>Presentazione</b><br><b>Introduzione</b> Giovanni Guidi<br><b>Incontro con la Neurologa e infermiera C.D.C.D.</b><br>Maria Morante<br>Morena Roberti |
| <b>Mercoledì 12 aprile 2017</b> | <b>Incontro con lo Psicologo</b><br>Fabio Izzicupo  |
| <b>Mercoledì 19 aprile 2017</b> | <b>Incontro con il Medico di Medicina Generale</b><br>Gianni Spadoni  |
| <b>Mercoledì 26 aprile 2017</b> | <b>Incontro con la Fisiatra, Fisioterapista e Logopedista</b><br>Francesca Saltarelli<br>Silvia Offidani<br>Alessandra Renzi                            |
| <b>Mercoledì 3 maggio 2017</b>  | <b>Incontro di Medicina Narrativa</b><br>Maria Teresa Medi  |
| <b>Mercoledì 10 maggio 2017</b> | <b>Incontro con il Nutrizionista e Logopedista</b><br>Carlo Alberto Brunori<br>Pelagaggia Laura   |
| <b>Mercoledì 17 maggio 2017</b> | <b>Incontro con il Medico Legale e l'Assistente Sociale</b><br>Barbara Fraternali<br>Anna Cecchetelli   |
| <b>Mercoledì 24 maggio 2017</b> | <b>Incontro con l'Associazione Famiglie A.F.M.A.</b><br>Michele Caporaso<br>Gabriella Troiani   |
| <b>Mercoledì 31 maggio 2017</b> | <b>Incontro conclusivo</b>  |

Centro Di Auto Mutuo Aiuto, S.da San Michele 36/A-Fano-  
struttura attigua al Centro Diurno Margherita dalle ore 16:30 alle ore 18:30

**Tutor:**

*Dott.ssa Laura Monteverde – e-mail. [laura.monteverde@sanita.marche.it](mailto:laura.monteverde@sanita.marche.it) -  
Tel. 3337514074*